SQ
Terre d'innovations

PLUi
PLAN LOCAL D'URBANISME INTERCOMMUNAL

8.2.4. Plan des réseaux d'assainissement - eaux usées

Magny-les-Hameaux

ELABORATION

APPROBATION

Vu pour être annexé à la délibération du conseil d'agglomération du 23/02/2017

ÉLANCOURT
GUYANCOURT
LA VERRIÈRE
MAGNY-LES-HAMEAUX
MONTIGNY-LE-BRETONNEUX
TRAPPES
VOISINS-LE-BRETONNEUX

Les Préfetes,
Michel Laugier

Date de création : 19/10/2010
Date de mise à jour : 21/05/2014
Date d'impression : 06/12/2016

L'eau Engineering - BP 60108 - 78910 Trappes Cedex
Tél. : 01 34 44 80 80 www.eqg.fr

SAINT QUENTIN EN YVELINES
Terre d'innovations

Limite de commune

Ouvrages eaux usées gérés par la CASQY

- Fosse toutes eaux
- Poste de refoulement
- Poste de relèvement
- Prise de temps sec

Collecteurs EU gérés par la CASQY

Bassins de collecte eaux usées

- ASSAINISSEMENT AUTONOME
- CASQY
- SEINE AMONT
- SEINE AVAL

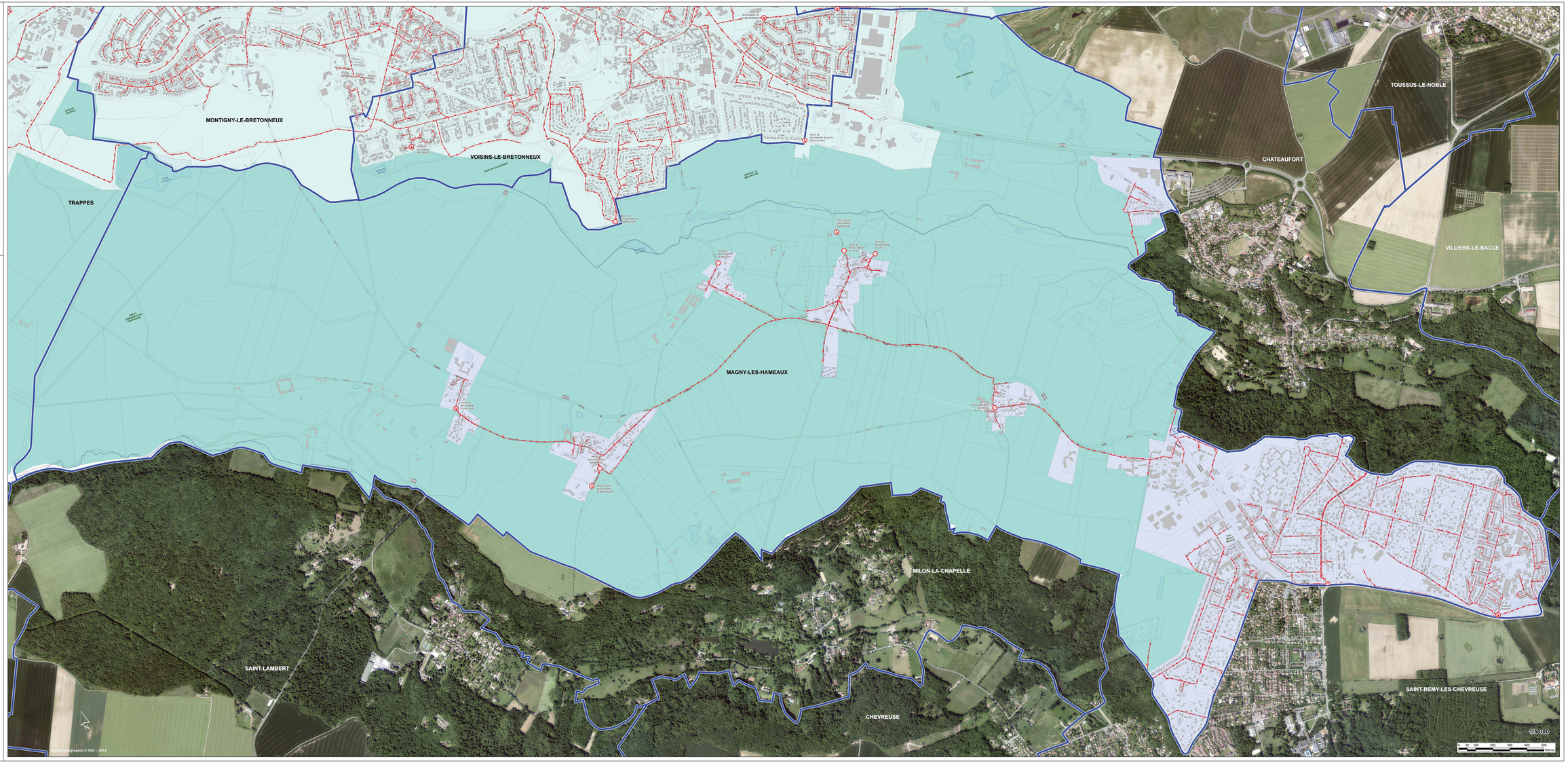

Orthophotographie © IGN – 2014